

## Natus<sup>®</sup> NeuroWorks<sup>®</sup> und SleepWorks<sup>™</sup> Bereinigen/Löschen von Untersuchungen

**HINWEIS:** Die Aktionen **Bereinigen** und **Löschen** führen zu dauerhaften Ergebnissen. Nachdem Informationen gelöscht wurden, können sie nicht wiederhergestellt werden. Achten Sie bitte darauf, dass die Daten archiviert wurden, bevor sie bereinigt oder gelöscht werden.

### Bereinigen

- Markieren Sie in der Natus-Datenbank die Untersuchungsdatei(en), die vom System entfernt werden soll(en).
- Klicken Sie auf der Symbolleiste auf die Schaltfläche **Purge** (Bereinigen).

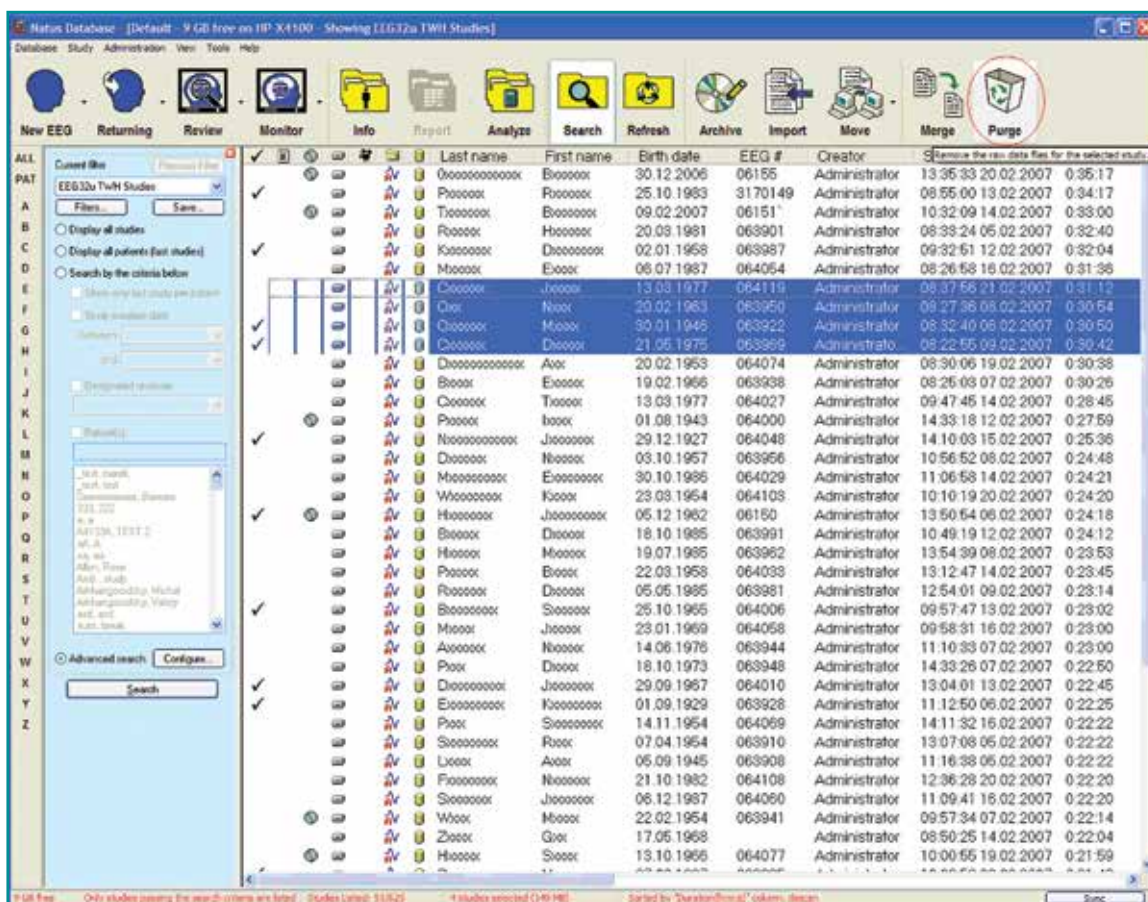

- Das Dialogfeld „Purge“ enthält 3 Optionen:
  - **Purge all study files (Alle Untersuchungsdateien bereinigen):** Diese Option löscht alle Informationen, einschließlich Untersuchungskurven, Videos und Berichte. Es bleiben nur die demographischen Patientendaten in der Datenbank gespeichert.
  - **Purge only video files, leave data and reports (Nur Videodateien bereinigen, Daten und Berichte gespeichert lassen):** Diese Option löscht nur aufgezeichnete Patientenvideos. Kurven und erzeugte Berichte sowie Patientendaten bleiben in der Datenbank gespeichert.
  - **Purge study files including video but leave reports (Untersuchungsdateien, einschließlich Video, bereinigen, jedoch Berichte gespeichert lassen):** Diese Option löscht Kurven und Videodateien, erzeugte Berichte und demographische Patientendaten bleiben jedoch in der Datenbank gespeichert.
- Wählen Sie eine der 3 oben erläuterten Optionen aus und geben Sie das Kennwort in das entsprechende Feld ein.
- Klicken Sie auf **OK**.
- Die Daten werden dauerhaft vom System entfernt.



Fortsetzung auf der nächsten Seite

## Kurzanleitung – Bereinigen/Löschen von Untersuchungen (Fortsetzung)

### Löschen

Der **Löschvorgang** entfernt alle Informationen über die Untersuchung, einschließlich Untersuchungskurven, Patientenvideo, erzeugte Berichte und demographische Patientendaten, aus der Datenbank.

- Wählen Sie in der Natus-Datenbank die Untersuchungsdatei(en) aus, die gelöscht werden soll(en).
- Klicken Sie mit der rechten Maustaste, um das Kontextmenü zu öffnen.

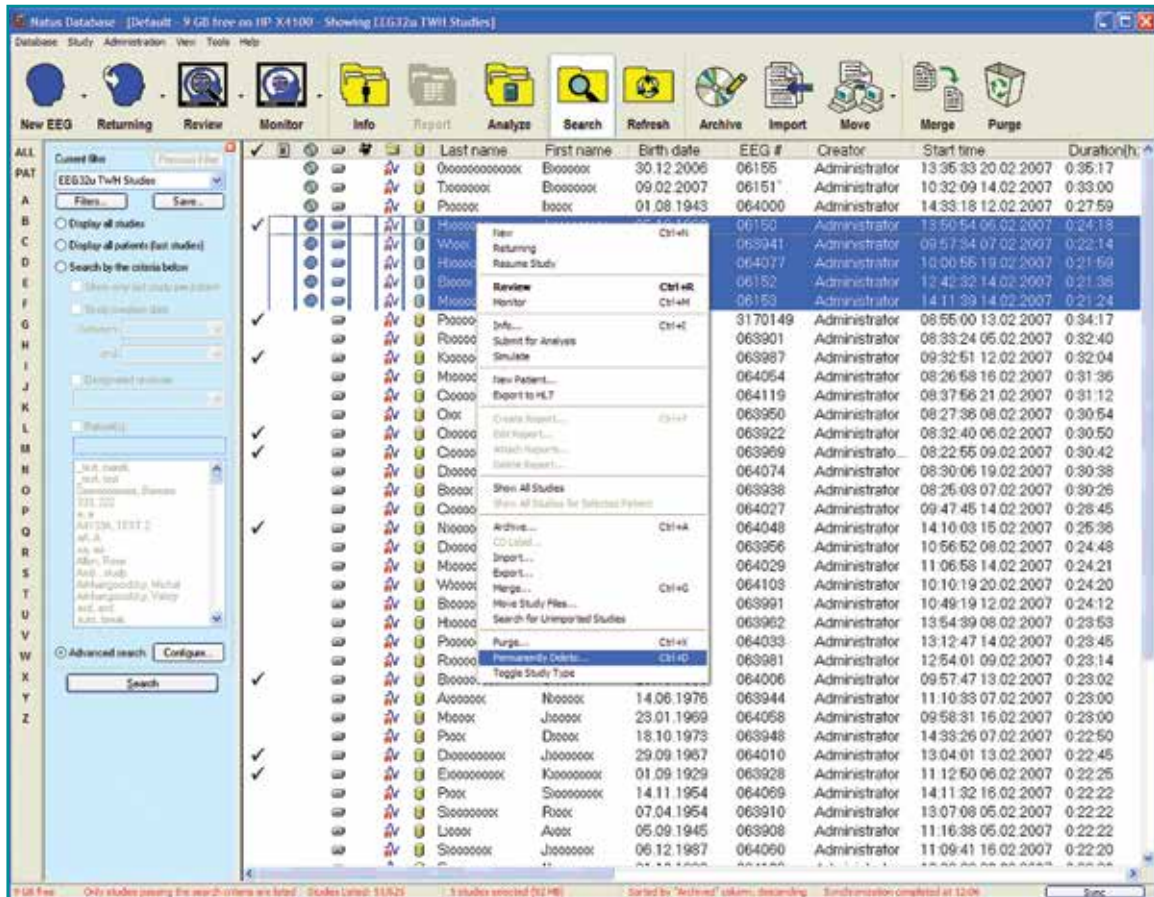

- Wählen Sie **Permanently Delete** (Permanent löschen) aus. Ein Bestätigungsfenster wird angezeigt.
  - Geben Sie das Kennwort in das entsprechende Feld ein.
  - Klicken Sie auf **OK**.
  - Die ausgewählten Daten werden dauerhaft vom System entfernt.



**Natus Neuro**  
3150 Pleasant View Road  
Middleton, WI 53562, USA  
Tel.: +1-800-356-0007  
+1-608-829-8500  
Fax: +1-608-829-8709

[www.natus.com](http://www.natus.com)