

Purger/Supprimer

REMARQUE : Les résultats des opérations **Purger** et **Supprimer** sont définitifs. Une fois les informations supprimées, il est impossible de les récupérer. Merci de veiller à ce que les données aient été archivées avant de procéder à une purge ou une suppression.

Purger

- Dans la base de données Natus, surlignez le(s) dossier(s) d'étude à supprimer du système.
- Cliquez sur le bouton **Purge** [Purger] dans la barre d'outils.

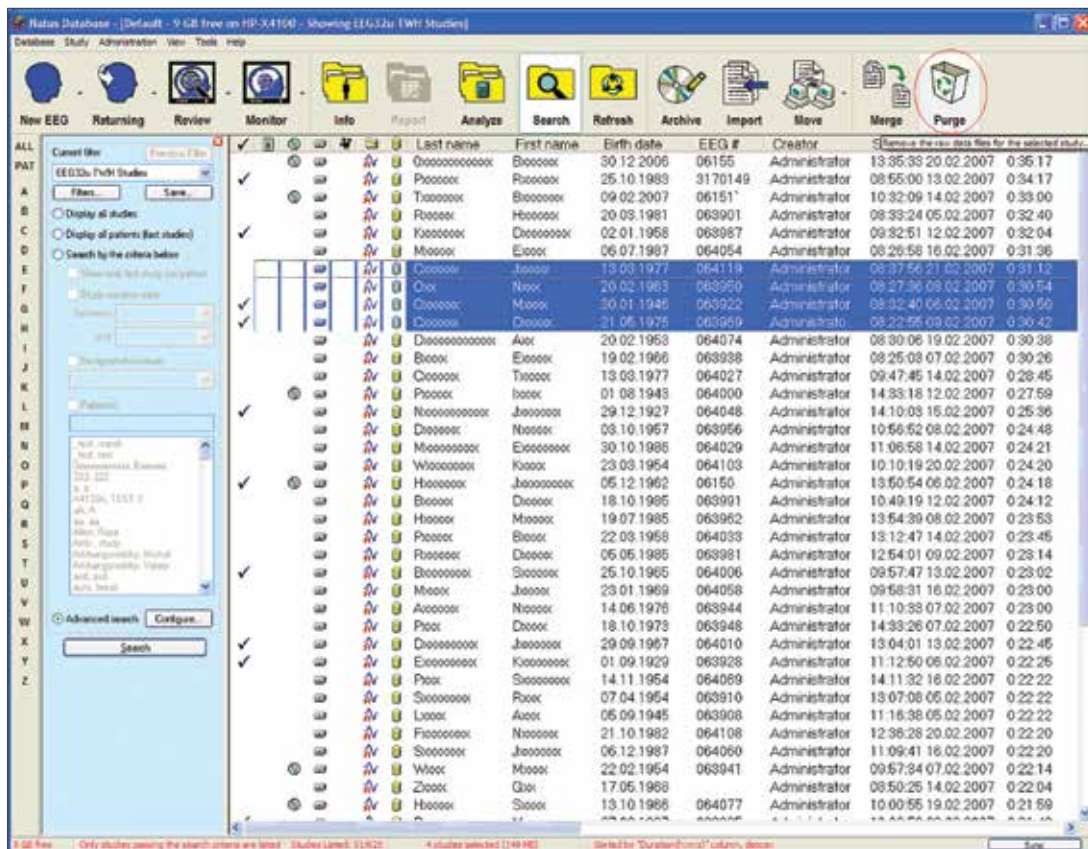

- La boîte de dialogue Purge propose 3 options :
 - **Purge all study files** [Purger tous les fichiers d'étude] : Cette option supprime toutes les informations, y compris les tracés, vidéos et rapports d'étude pour ne conserver que les informations démographiques du patient dans la base de données.
 - **Purge only video files, leave data and reports** [Purger uniquement les fichiers vidéo, conserver les données et les rapports] : Cette option supprime uniquement les enregistrements vidéo. Elle conserve les tracés et les rapports générés, ainsi que les informations sur le patient dans la base de données.
 - **Purge study files including video but leave reports** [Purger les fichiers d'étude, y compris les vidéos, mais conserver les rapports] : Cette option supprime les tracés et les vidéos, mais conserve les rapports générés et les données démographiques du patient dans la base de données.
- Sélectionnez l'une des 3 options présentées ci-dessus et saisissez le mot de passe dans le champ correspondant.
- Cliquez sur **OK**.
- Les données seront définitivement supprimées du système.



Supprimer

L'opération **Delete** (Supprimer) effacera de la base de données toutes les informations relatives à l'étude, y compris les tracés, les enregistrements vidéo et les rapports d'étude générés, ainsi que les informations démographiques du patient.

- Dans la base de données Natus, sélectionnez le(s) dossier(s) d'étude que vous souhaitez supprimer.
- Cliquez sur le bouton droit de la souris pour ouvrir le menu contextuel.

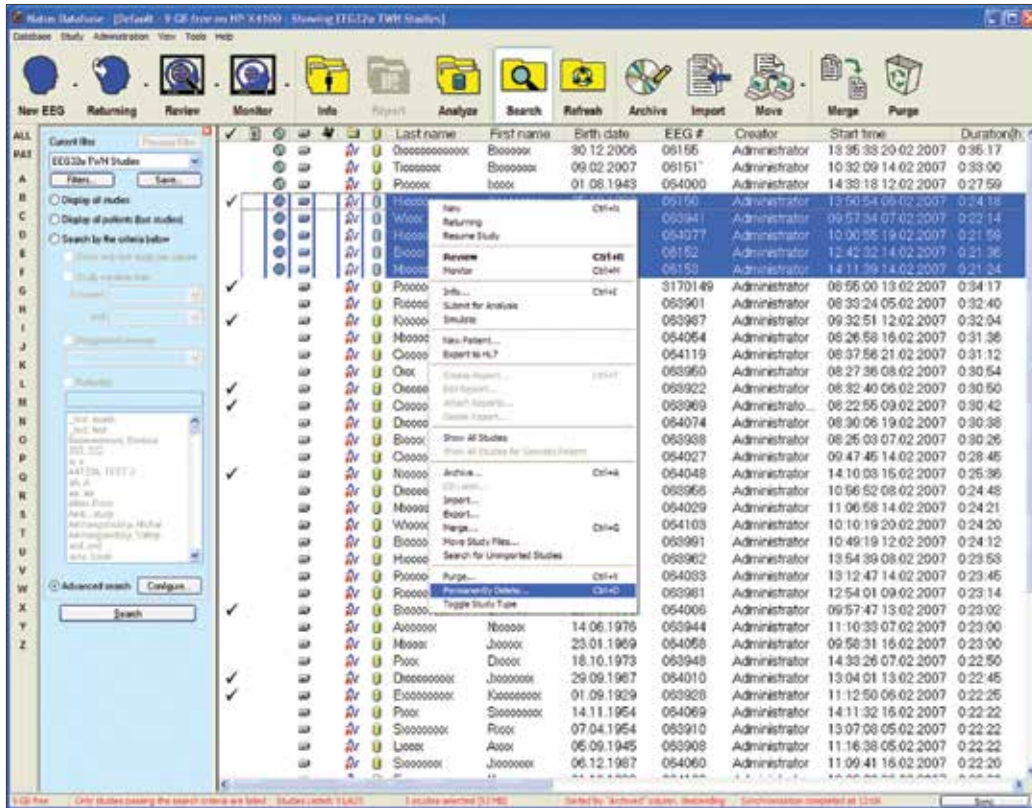

- Sélectionnez **Permanently Delete** [Supprimer définitivement] – Une boîte de dialogue s'affiche pour confirmer.
 - Saisissez le mot de passe dans le champ correspondant.
 - Cliquez sur **OK**.
 - Le ou les dossiers seront définitivement supprimés du système.

Des solutions médicales conçues avec une seule idée en tête. Vous.

©2020 Natus Medical Incorporated. Tous droits réservés. Tous les noms de produits figurant dans ce document sont des marques de commerce ou déposées, acquises, exploitées sous licence, promues ou distribuées par Natus Medical Incorporated, ses filiales ou sociétés affiliées. 026255.02

natus

Natus Medical Incorporated

natus.com