

Bereinigen/Löschen von Untersuchungen

HINWEIS: Die Aktionen **Bereinigen** und **Löschen** führen zu dauerhaften Ergebnissen. Nachdem Informationen gelöscht wurden, können sie nicht wiederhergestellt werden. Achten Sie bitte darauf, dass die Daten archiviert wurden, bevor sie bereinigt oder gelöscht werden.

Bereinigen

- Markieren Sie in der Natus-Datenbank die Untersuchungsdatei(en), die vom System entfernt werden soll(en).
- Klicken Sie auf der Symbolleiste auf die Schaltfläche **Purge** (Bereinigen).

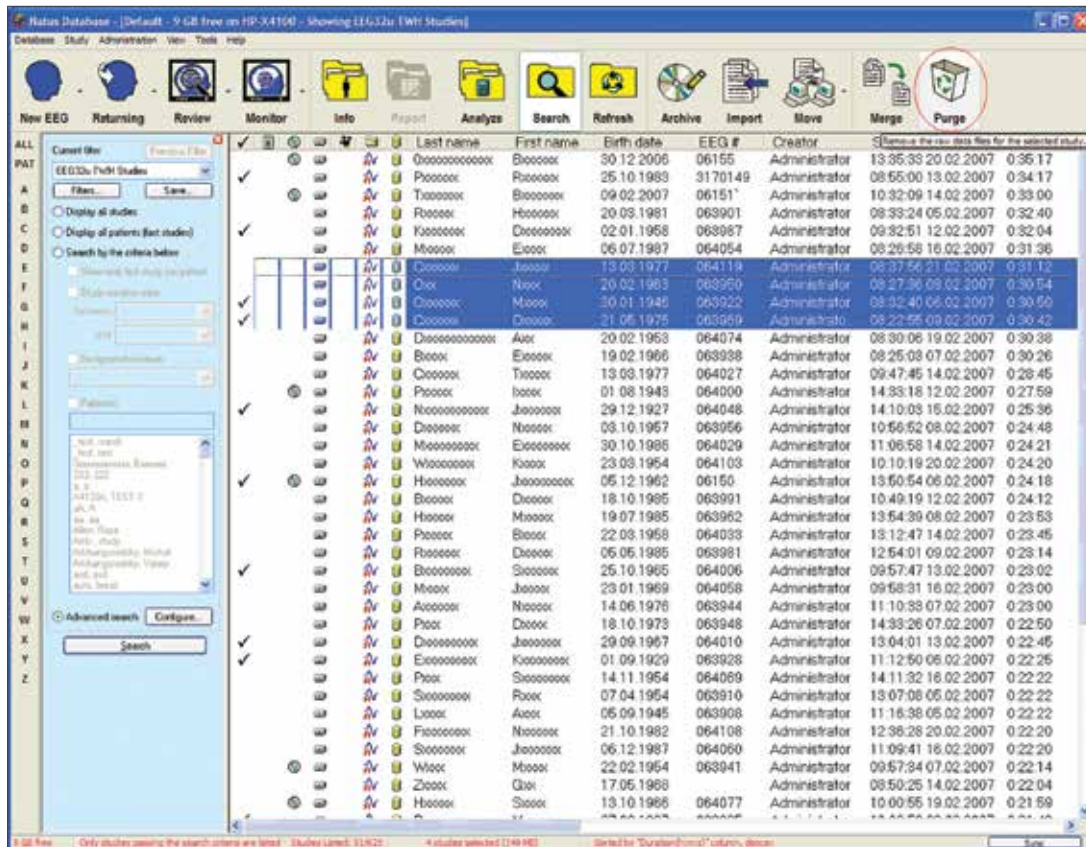

- Das Dialogfeld „Purge“ enthält 3 Optionen:
 - **Purge all study files (Alle Untersuchungsdateien bereinigen):** Diese Option löscht alle Informationen, einschließlich Untersuchungskurven, Videos und Berichte. Es bleiben nur die demographischen Patientendaten in der Datenbank gespeichert.
 - **Purge only video files, leave data and reports (Nur Videodateien bereinigen, Daten und Berichte gespeichert lassen):** Diese Option löscht nur aufgezeichnete Patientenvideos. Kurven und erzeugte Berichte sowie Patientendaten bleiben in der Datenbank gespeichert.
 - **Purge study files including video but leave reports (Untersuchungsdateien, einschließlich Video, bereinigen, jedoch Berichte gespeichert lassen):** Diese Option löscht Kurven und Videodateien, erzeugte Berichte und demographische Patientendaten bleiben jedoch in der Datenbank gespeichert.
- Wählen Sie eine der 3 oben erläuterten Optionen aus und geben Sie das Kennwort in das entsprechende Feld ein.
- Klicken Sie auf **OK**.
- Die Daten werden dauerhaft vom System entfernt.



Löschen

Der **Löschvorgang** entfernt alle Informationen über die Untersuchung, einschließlich Untersuchungskurven, Patientenvideo, erzeugte Berichte und demographische Patientendaten, aus der Datenbank.

- Wählen Sie in der Natus-Datenbank die Untersuchungsdatei(en) aus, die gelöscht werden soll(en).
- Klicken Sie mit der rechten Maustaste, um das Kontextmenü zu öffnen.

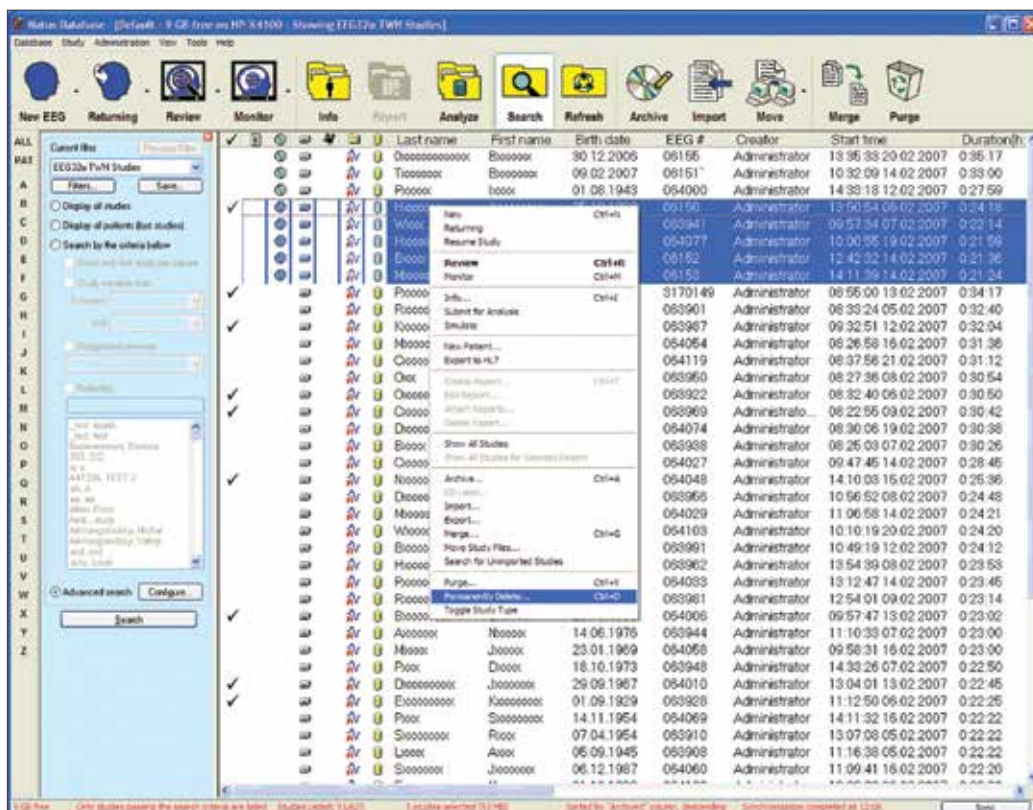

- Wählen Sie **Permanently Delete** (Permanent löschen) aus. Ein Bestätigungsfenster wird angezeigt.
 - Geben Sie das Kennwort in das entsprechende Feld ein.
 - Klicken Sie auf **OK**.
 - Die ausgewählten Daten werden dauerhaft vom System entfernt.

Produkte und Lösungen für das Gesundheitswesen mit einem Ziel: das Beste für Sie!

©2020 Natus Medical Incorporated. Alle Rechte vorbehalten. Alle in diesem Dokument aufgeführten Produktnamen sind Marken oder eingetragene Marken, deren Inhaber Natus Medical Incorporated oder ihre Tochtergesellschaften sind oder für die Natus Medical Incorporated, ihre Tochtergesellschaften oder verbundenen Unternehmen eine Lizenz besitzen bzw. für die sie werben oder die sie vertreiben. 026256.02

natus

Natus Medical Incorporated

natus.com