

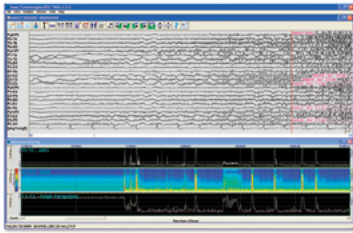

Vereinfachung der Migration auf Natus EEG/PSG

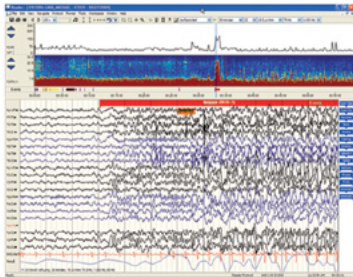

Grass® TWin



Nicolet® NicVue/StudyRoom

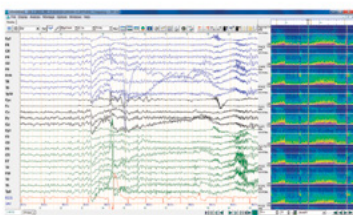

Schwarzer Coherence

Study Name	Start/End	Study Type	Status
000001	19.02.2010 - 19.02.2010	EEG	Importiert
000002	19.02.2010 - 19.02.2010	PSG	Importiert
000003	19.02.2010 - 19.02.2010	EEG	Importiert
000004	19.02.2010 - 19.02.2010	PSG	Importiert
000005	19.02.2010 - 19.02.2010	EEG	Importiert
000006	19.02.2010 - 19.02.2010	PSG	Importiert
000007	19.02.2010 - 19.02.2010	EEG	Importiert
000008	19.02.2010 - 19.02.2010	PSG	Importiert
000009	19.02.2010 - 19.02.2010	EEG	Importiert
000010	19.02.2010 - 19.02.2010	PSG	Importiert

Einige der beliebtesten älteren EEG- und Schlafüberwachungssysteme von Natus sind nun mit der Natus NeuroWorks- und SleepWorks-Software kompatibel. Das Datenbank-Migrationstool importiert Untersuchungen, die mit älteren Natus-Geräten aufgezeichnet wurden, in die NeuroWorks/SleepWorks-Datenbank. Dies ermöglicht Ihnen die bequeme Auswertung aller Untersuchungen in einer einzigen Datenbankplattform.

Produktmerkmale:

- Einheitliche Datenbank für die Auswertung aller Untersuchungen, die mit älteren Natus-Geräten aufgezeichnet wurden
- Bewahrung von Altdaten einschließlich demografischer Patientendaten, Untersuchungsinformationen und EEG/PSG-Berichte
- Verfügbar für Untersuchungen, die mit Nicolet® NicVue, Nicolet® StudyRoom, Grass® TWin und Schwarzer DMS Geräten aufgezeichnet wurden

Natus Datenbank löst die native Auswertungsanwendung aus, um die ausgewählte Untersuchung zu aktivieren und zu öffnen

Natus Europe GmbH
Tel: +49 (0)89 262 027 976
verkauf@natus.com

Um mehr über Produkte von Natus Neuro zu erfahren, setzen Sie sich mit Ihrem örtlichen Vertriebspartner oder Vertriebsmitarbeiter in Verbindung.

Lösungen für das Gesundheitswesen mit einem Ziel. Das Beste für Sie.

©2021 Natus Medical Incorporated. Alle Rechte vorbehalten. Alle auf diesem Dokument erscheinenden Produktnamen sind Marken oder eingetragene Marken im Besitz, lizenziert, beworben oder vertrieben von Natus Medical Incorporated, ihrer Tochtergesellschaften oder verbundenen Unternehmen. 024718 RevD1



Natus Medical Incorporated

natus.com