

Por favor reveja o Vídeo de Treinamento para Vídeo Frenzel Monocular & Solução para Visão Ocluída antes de examinar os pacientes



Preparação da Máscara

- Assegurar que a máscara tenha uma nova espuma não reutilizada.
- Limpar o espelho usando a flanela.

Colocação da Máscara

1. Posicione a máscara na face do paciente sobre o início do nariz.
2. Traga a alça de elástico sobre as orelhas do paciente e ao redor da parte de trás da cabeça.
3. Aperte o elástico bem apertado o suficiente para garantir que a máscara não irá se deslocar horizontalmente durante o teste.
4. Para permitir alguma flexibilidade do cabo durante o movimento da cabeça no teste, prenda o clipe de cabo na roupa do paciente no topo do ombro direito.
5. Verifique se o olho está bem aberto com a pálpebra posicionada para não interferir na coleta de dados.

Sincronizando a sala de vídeo

Posicione a sincronização da sala de vídeo para gravar a área de interesse (ex: paciente)

Configuração do teste

1. Escolha sua opção de configuração:
 - Toda a Imagem ou Região de Interesse
 - Sem visão
 - Velocidade de gravação dos olhos
 - Configurações da Sala de Vídeo

Coleta de Dados

Clique no botão "Start" no software ou use um controle remoto para iniciar ou parar o teste. O controle remoto vendido a parte pode ser adquirido com o OTOsuite Vestibular.

Reprodução

Os vídeos, do olho ou da sala podem ser reproduzidos sincronizadamente. Dependendo da configuração do teste pode reproduzir em velocidade normal ou em velocidade lenta.

Solução para Visão Negada



Concha Olho Direito



Cobertura Olho Esquerdo

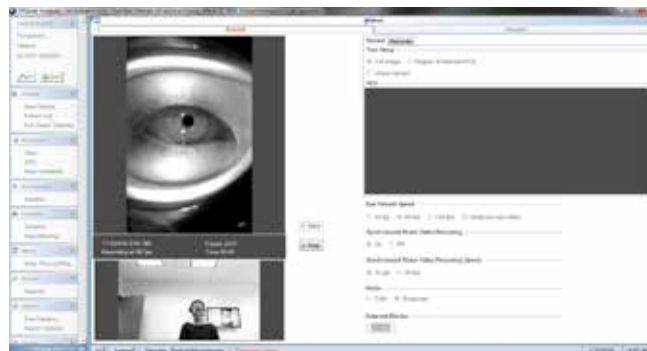

O Software OTOsuite Vestibular grava e reproduz o vídeo do olho sincronizado ao vídeo da sala em velocidade normal ou lenta.