

AccuScreen®



Tout simplement le  
choix logique

**natus.**



## Pourquoi AccuScreen ?

Reconnu en soins du nouveau-né et premier choix des programmes de dépistage des troubles auditifs du nouveau-né (NHS) partout dans le monde.

AccuScreen a établi une réputation solide pour la fiabilité de son service et l'exactitude de ses résultats – Nous vous avons écouté, nous l'avons conçu.

Facile à utiliser, AccuScreen limite la formation des opérateurs au minimum et vous permet d'optimiser l'affectation de votre personnel pour vous focaliser sur les soins du nouveau-né.

**RAPIDE**

**INTUITIF**

**PRÉCIS**

Rapide, précis, intuitif et fiable, AccuScreen s'intègre parfaitement dans le workflow et l'environnement de n'importe quel programme de dépistage des troubles auditifs du nouveau-né.



## Écran tactile

- Saisie des données et navigation intuitives
- Aide sur l'écran
- Écrans détaillés des tests et des résultats
- Affichages faciles à lire

## Station d'accueil polyvalente

- Rangement et charge de la batterie
- Branchement d'une imprimante ou d'un PC
- Chargement des listes de patients dans l'AccuScreen
- Téléchargement des données patients dans le logiciel AccuLink

## Le confort du nouveau-né avant tout

- Sondes coudées pour augmenter le confort de l'ajustement et la précision des mesures
- Tests OEA/PEAA combinés :  
2 tests en une seule procédure
- Coupleurs auriculaires à double densité pour un meilleur ajustement et des résultats plus fiables



## Logiciel AccuLink

- Gestions des patients et des utilisateurs
- Gestion des appareils et des tests
- Interfaces HiTrack, OZ-Systems, pathTrack et eSP
- Exportation des données en format XML vers d'autres systèmes de gestion

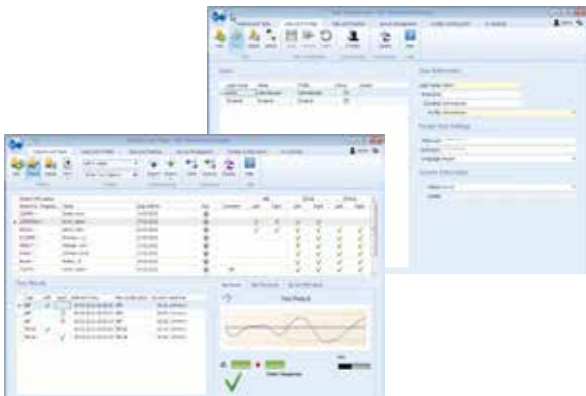



## Une performance maximale en toute simplicité

À l'intérieur d'un boîtier ultra-fin et léger, cet appareil contient la fleur de la technologie en dépistage des troubles auditifs.

AccuScreen combine les tests OEA et les PEAA dans le même appareil, avec des coupleurs auriculaires pour les tests PEAA avec stimuli binauraux simultanés. Ceci permet de réduire le temps d'examen sur le nouveau-né, accélère le dépistage et améliore le bénéfice des résultats en permettant une intervention précoce.

## Plus précis et plus confortable pour le nouveau-né

Avec AccuScreen, le dépistage des troubles auditifs est rapide, simple et exact.

Les sondes coudées à embout amélioré assurent un ajustement optimisé et plus confortable dans l'oreille, minimisent le glissement de la sonde et facilitent le travail du clinicien. Les coupleurs auriculaires s'adaptent à la forme de la tête du bébé pour limiter les fuites du contact et assurer une présentation exacte des stimuli. Plus de confort signifie que le nouveau-né peut dormir pendant le test. Son stress est réduit et la précision des résultats s'en trouve améliorée.

## Un système qui vous suit partout et qui reste à portée de main

La station d'accueil compacte et discrète assure que l'AccuScreen est toujours chargé au maximum et prêt lorsque vous en avez besoin.

Elle simplifie aussi le workflow en se reliant directement au PC : chargez les listes de patients et téléchargez les données des patients dans l'AccuScreen, réglez l'appareil, ajoutez des mises à jour logicielles et branchez l'imprimante à étiquettes, tout cela à partir de la station d'accueil conçue pour le confort de l'opérateur.



# Les experts en dépistage des troubles auditifs du nouveau-né



## Toute la technologie au bout des doigts

L'écran tactile à l'affichage clair et intuitif place les commandes de base au bout de vos doigts. Ainsi, vous pouvez vous focaliser davantage sur les soins du nouveau-né et moins sur la technologie.

Avec son grand clavier et ses icônes aux couleurs vives, il n'a jamais été aussi simple d'entrer des données, d'accéder aux résultats des tests et d'ajouter des commentaires. Ajoutez à cela les graphiques très simples à lire qui s'affichent au fur et à mesure que le test se déroule.

Le menu d'aide de l'écran vous permet de résoudre les problèmes rapidement et la navigation intuitive réduit le temps passé à former les opérateurs.



## Le partenaire d'examen universel

AccuScreen est compatible avec tous les programmes de dépistage des troubles auditifs, ce qui lui permet de s'intégrer parfaitement dans tous les environnements de NHS.

L'appareil se relie à n'importe quel système de gestion des données standard (comme HiTrack, OZ-Systems, pathTrack et eSP) via sa station d'accueil. Il permet d'exporter les données des patients, leurs résultats de tests et leurs facteurs de risque en format XML vers des programmes de dépistages installés sur d'autres systèmes.

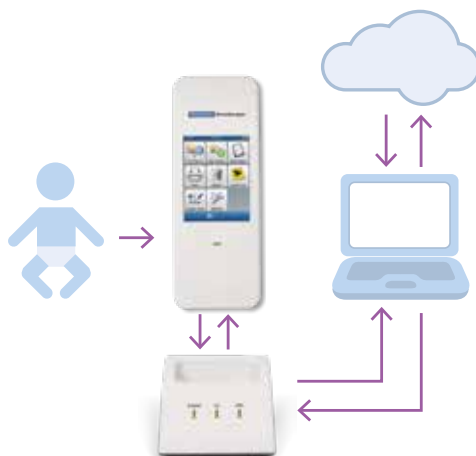



# Choisissez le programme qui vous convient



## Découvrez de nouvelles possibilités

HBA est un programme de formation en audiologie qui offre des séances de travaux pratiques aux professionnels des troubles de l'audition et des vertiges.

**L'abonnement est gratuit pour tous.**

Inscrivez-vous dès aujourd'hui sur :

**[hearing-balance.academy](https://hearing-balance.academy)**



## Le premier réseau international de néonatalogie

NCA est un programme de formation spécialisé en néonatalogie. Couvrant de nombreux sujets, il est idéal pour les cliniciens qui prennent en charge les nouveau-nés.

**L'abonnement est gratuit pour tous.**

Inscrivez-vous dès aujourd'hui sur :

**[neonatalcareacademy.com](https://neonatalcareacademy.com)**

## Des solutions médicales avec une seule priorité : Vous !

©2021 Natus Medical Incorporated. Tous droits réservés. Tous les noms de produits apparaissant sur ce document sont des marques commerciales ou des marques déposées détenues, concédées sous licence, promues ou distribuées par Natus Medical Incorporated, ses filiales ou sociétés affiliées. 034005B

**natus.**

Natus Medical Incorporated

**[natus.com](https://natus.com)**