



## Mejore la vida de sus pacientes con tinnitus desde hoy

El tinnitus es un problema que está afectando a millones de personas en todo el mundo. A pesar de que a día de hoy no existe una cura para el tinnitus, si existen opciones que permiten a sus pacientes manejar mejor sus síntomas. La evaluación del tinnitus es el primer paso para realizar una buena gestión del mismo.

El "módulo" de evaluación del tinnitus está integrado en el Madsen Astera<sup>2</sup>, y permite ampliar las posibilidades de evaluar el impacto del tinnitus en la vida de sus pacientes.

### Un audiómetro que trabaja bajo PC con el único objetivo de potenciar su gabinete

Madsen Astera<sup>2</sup> es un audiómetro clínico avanzado de 2 canales que ofrece precisión, flexibilidad y eficacia. Tanto si realiza su trabajo en un centro de atención médica con un alto volumen de pacientes o bien en su propio gabinete, este audiómetro de alta frecuencia con evaluación de tinnitus integrada puede potenciar los servicios de su gabinete con un estudio completo de la evaluación del tinnitus.



# Tres formas de ayudar a sus pacientes

La evaluación y el diálogo juegan un papel fundamental en la gestión del tinnitus.



## 1. Una visión general del flujo de trabajo en la evaluación del tinnitus

Madsen Astera<sup>2</sup> hace que el desarrollo de una evaluación con tinnitus sea mucho más fácil. Abra el módulo específico de tinnitus a través de la pestaña que aparece en la parte superior de la página y tendrá al alcance de su mano todo lo necesario para completar una evaluación del tinnitus

## 2. Cuestionario con clasificaciones automáticas

El Inventario de handicap de acúfenos (THI), el Índice funcional de acúfenos (TFI) y la Encuesta de acúfenos y audición

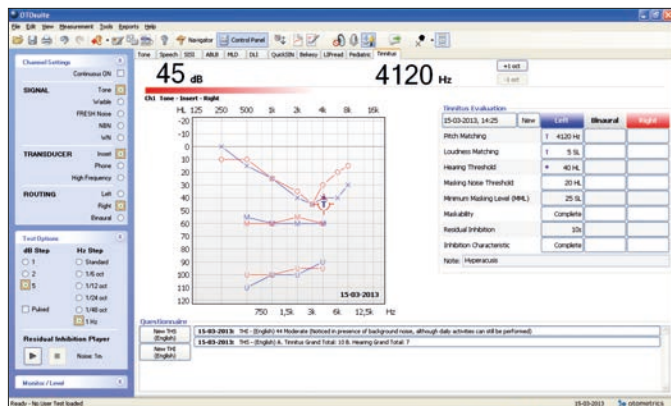

(THS) están plenamente integrados en el sistema para ser completados en la pantalla de su ordenador o pantalla táctil. La puntuación se calcula automáticamente y se le presenta una descripción predefinida. Los datos se almacenan en Noah en un cuestionario por separado.

## 3. Informe

Un informe específico de tinnitus está disponible para la evaluación psico-acústica. Incluye un audiograma con marcadores de tinnitus, una tabla de frecuencia e intensidad de sonidos, y el nivel mínimo de enmascaramiento e inhibición residual. El informe además incluye una nota específica del tinnitus. Usted puede visualizar y compartir los datos de la evaluación de forma centralizada en el historico de datos de tinnitus (datos psico-acústicos y cuestionarios).

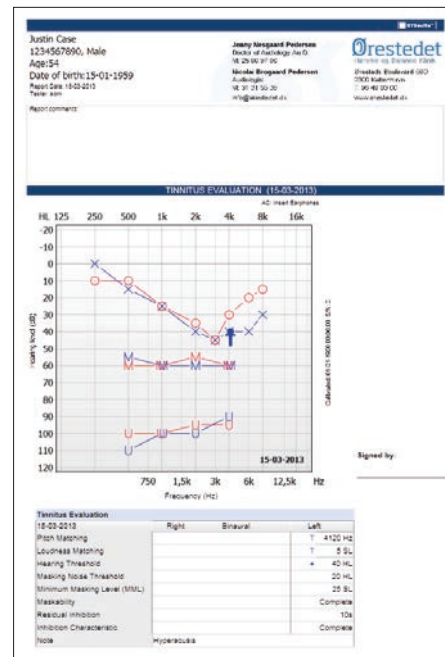

Viva la experiencia de un módulo específico de tinnitus con el Madsen Astera<sup>2</sup> de Natus y ayude a sus pacientes. Visite [hearing-balance.natus.com](http://hearing-balance.natus.com) para más información.

Soluciones para el cuidado de la salud con una cosa en mente. Usted.

©2021 Natus Medical Incorporated. Reservados todos los derechos. Los nombres de los productos que aparecen en este documento son marcas comerciales o marcas comerciales registradas cuya propiedad, licencia, distribución o promoción pertenece a Natus Medical Incorporated, sus empresas subsidiarias o afiliadas. 7-26-9077-ES Rev06

**natus**

Natus Medical Incorporated

[natus.com](http://natus.com)