



Migliorate la vita dei vostri pazienti affetti da acufene oggi stesso

L'acufene è un problema crescente che colpisce milioni di persone in tutto il mondo. Anche se non esiste una cura per l'acufene, ci sono modi per aiutare i pazienti a gestire i loro sintomi: la valutazione è il primo passo nella gestione dell'acufene.

La modalità di valutazione dell'acufene è un'applicazione integrata in Madsen Astera² che amplia le vostre possibilità di valutare l'impatto di questo disturbo sulla vita dei vostri pazienti.

Un audiometro PC based per supportare il lavoro all'interno del tuo centro

Madsen Astera² è un audiometro clinico avanzato a 2 canali che offre precisione, flessibilità ed efficienza. Che esercitate in una grande struttura sanitaria o in un ambulatorio privato, questo audiometro ad alta frequenza con scheda di valutazione dell'acufene integrata può fornire alla vostra clinica una gamma completa di test di valutazione dell'acufene.



Tre modi per aiutare i pazienti con acufene

La valutazione e il dialogo giocano un ruolo fondamentale nella gestione dell'acufene. Madsen Astera² ha gli strumenti necessari per semplificare i processi di valutazione dell'acufene e migliorare il flusso di lavoro.



1. Una panoramica completa del flusso di lavoro per la valutazione dell'acufene

Madsen Astera² semplifica la valutazione dell'acufene. Apri il modulo dedicato all'acufene tramite la scheda Tinnitus nella parte superiore della pagina e avrai a portata di mano tutto il necessario per una valutazione completa. Misura la corrispondenza dell'intonazione sinistra, destra e binaurale, la corrispondenza dell'intensità sonora, la soglia dell'udito, il mascheramento minimo, l'inibizione residua e altro ancora utilizzando la griglia di valutazione dell'acufene e vedi i risultati visualizzati e memorizzati automaticamente nella tabella della pagina.

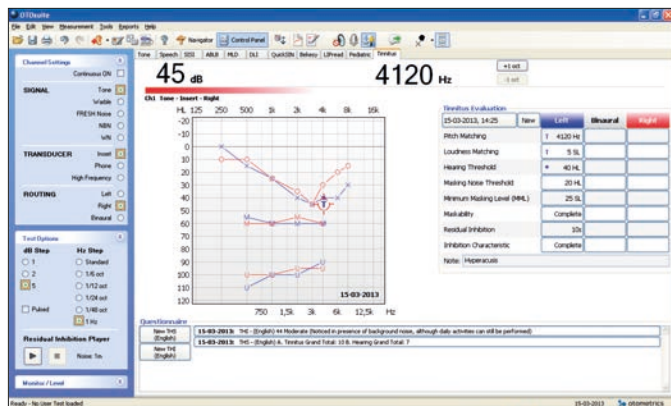

2. Questionari con classificazione automatica

I questionari Tinnitus Handicap Inventory (THI), Tinnitus Functional Index (TFI) e Tinnitus and Hearing Survey (THS) sono completamente integrati per essere compilati sullo schermo del computer o su un touch screen. Il punteggio viene calcolato automaticamente e viene presentata una descrizione predefinita. I dati sono memorizzati in Noah come voci separate del questionario.

3. Report T

Un report dedicato all'acufene è disponibile per la valutazione psicoacustica. Include un audiogramma con marcatori di acufene, una tabella con la corrispondenza di tono e intensità sonora, il livello minimo di mascheramento e l'inibizione residua. Il rapporto include anche una nota specifica sull'acufene. È possibile visualizzare e condividere i dati di valutazione dell'acufene in modo mirato con uno storico dei dati sull'acufene (dati psicoacustici e questionari).

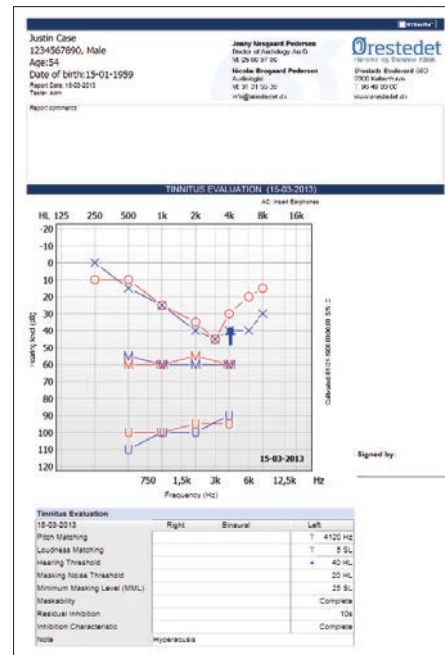

Prova oggi stesso il modulo per l'acufene di Madsen Astera² di Natus e aiuta più pazienti. Visita hearing-balance.natus.com per maggiori informazioni.

Sistemi per la diagnosi e la cura con un grande obiettivo. Il tuo benessere.