

Reveja o vídeo de treinamento da solução de visão negada e o vídeo monocular Frenzel antes de testar pacientes



### Preparação para óculos de proteção

- Certifique-se de que os óculos tenham uma almofada para o rosto nova e não utilizada
- Limpe o espelho usando o pano de limpeza

### Colocação dos óculos

1. Posicione os óculos de proteção na face do paciente sobre a ponte do nariz.
2. Coloque a alça acima das orelhas do paciente e ao redor da parte de trás da cabeça.
3. Aperte a fita o suficiente para garantir que os óculos não se deslocarão horizontalmente durante o teste.
4. Permitindo alguma flexibilidade no cabo para o movimento da cabeça durante o teste, prenda o clipe do cabo à roupa do paciente na parte superior do ombro direito.
5. Certifique-se de que os olhos estejam bem abertos com as pálpebras posicionadas de modo a não interferir com a coleta de dados.

### Vídeo da sala sincronizado

Posicione o vídeo da sala sincronizado para gravar a área de interesse (por exemplo, paciente). Se estiver gravando áudio, é importante posicionar a câmera para minimizar o nível de ruído ambiente.

### Configuração do teste

Escolha as opções de configuração do teste:

- Imagem total ou região de interesse
- Visão negada
- Velocidade de gravação de olhos
- Configurações do vídeo da sala

### Coleta de dados

Clique no botão Start (Iniciar) no software ou use um comando remoto de apresentação para iniciar/parar o teste. Um comando remoto de apresentação adquirido em separado pode ser utilizado com o aplicativo Otosuite® Vestibular.

### Reprodução

O vídeo do olho e o vídeo da sala podem ser reproduzidos de forma sincronizada. Dependendo da configuração do teste, os vídeos podem ser reproduzidos à velocidade normal ou em câmera lenta.

### Solução da visão negada



Copo do olho direito



Proteção do olho esquerdo

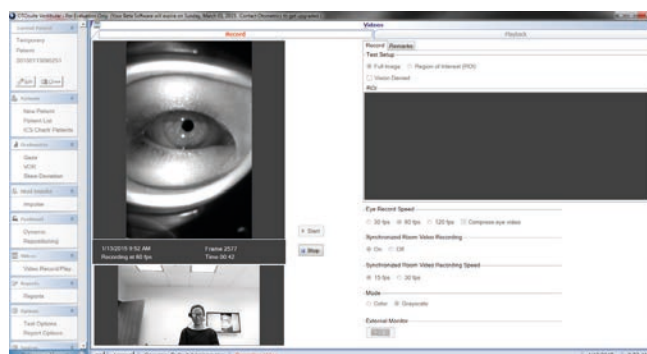

O software vestibular Otosuite grava e reproduz os vídeos do olho e da sala de forma síncrona na velocidade normal ou em câmera lenta.

## Soluções de cuidados de saúde com uma coisa em mente. Você.

©2021 Natus Medical Incorporated. Todos os direitos reservados. Todos os nomes de produtos que aparecem neste documento são marcas comerciais ou marcas comerciais registradas de propriedade, licenciadas, promovidas ou distribuídas pela Natus Medical Incorporated, suas subsidiárias ou coligadas. 06/2021. 7-50-1132-BR Rev03. 7-50-11302-BR

**natus**®

Natus Medical Incorporated

natus.com