

Revise el vídeo de formación para la prueba Vídeo Frenzel Monocular y sin fijación visual antes de realizar la prueba al paciente



### Preparación de las gafas

- Compruebe que las gafas tienen una almohadilla facial nueva que no haya sido utilizada.
- Limpie el cristal con un paño de limpieza.

### Colocación de las gafas

1. Coloque las gafas en la cara del paciente sobre la zona del puente de la nariz.
2. Coloque la correa por encima de las orejas del paciente y pásela rodeando la parte de atrás de la cabeza.
3. Ajuste la correa lo suficiente hasta asegurarse de que las gafas no se van a mover horizontalmente durante la prueba.
4. Deje un poco de juego en el cable para permitir el movimiento de la cabeza durante la prueba, y coloque la pinza del cable en la ropa del paciente, a la altura de la parte superior del hombro derecho.
5. Compruebe que el paciente tiene los ojos bien abiertos y que los párpados no interfieran en la recopilación de datos.

### Vídeo de la sala sincronizado

Coloque el vídeo de la sala sincronizado para grabar el área de interés (por ejemplo, el paciente). Si está grabando audio, es muy importante colocar la cámara para minimizar el nivel de ruido ambiente.

### Preparación de la prueba

Elija las opciones de configuración de la prueba:

- Imagen completa o región de interés
- Sin fijación visual
- Velocidad de grabación ocular
- Configuración del vídeo de la sala

### Recopilación de datos

Haga clic en el botón Start (Comenzar) en el software o use un control remoto para iniciar/detener la prueba. Se puede usar un control remoto adquirido por separado para la aplicación Otosuite® Vestibular.

### Reproducción

El vídeo del ojo y de la sala pueden ser reproducidos simultáneamente. Dependiendo de la configuración de la prueba, los vídeos se podrán reproducir a una velocidad normal o a cámara lenta.

### Estudio sin fijación visual



Copa para el ojo derecho



Parche del ojo izquierdo

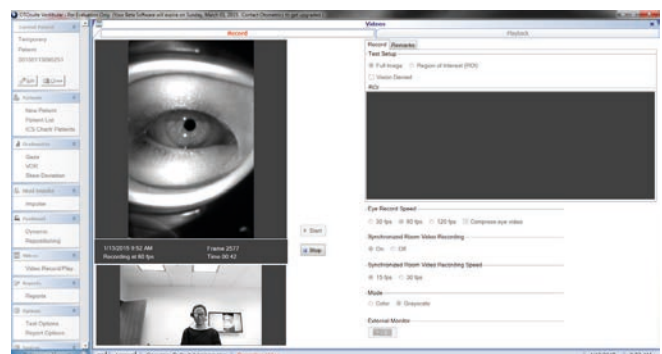

El software Otosuite Vestibular graba y reproduce simultáneamente los vídeos del ojo y de la sala a una velocidad normal o a cámara lenta.

Soluciones para el cuidado de la salud con una cosa en mente. Usted.

©2021 Natus Medical Incorporated. Reservados todos los derechos. Los nombres de los productos que aparecen en este documento son marcas comerciales o marcas comerciales registradas cuya propiedad, licencia, distribución o promoción pertenece a Natus Medical Incorporated, sus empresas subsidiarias o afiliadas. 06/2021. 7-50-1132-ES Rev03. 7-50-11302-ES

**natus**®

Natus Medical Incorporated

natus.com